

REC - 4º Festival de Cine de Universidades Públicas Argentina

- 1- La Facultad de Bellas Artes en colaboración con el Teatro Argentino de La Plata, convocan a participar en el 4º Festival de Cine Universitario Públicas Argentina.
- 2- Este Festival pretende promover la difusión de producciones realizadas por alumnos pertenecientes a las carreras de audiovisual en el marco de la educación pública.
- 3- Esta convocatoria llama a la presentación de cortometraje en las siguiente categorías:
 - Competencia (de hasta 20 minutos de duración incluyendo títulos y créditos; temática libre):
 - Ficción
 - Documental
 - Experimental
 - Animación
 - Muestras no competitivas (temática libre y sin límite de duración)
 - Latinoamericana
 - Largometrajes
 - Institucionales
- 4- Los participantes de la competencia deberán ser alumnos regulares de una carrera audiovisual en el marco de la educación pública argentina, o haberse graduado dentro de los últimos 2 (dos) años. Deberá comprobarse mediante nota aval de la unidad académica a la que pertenecen. En el caso de la muestra latinoamericana podrán participar estudiantes de carreras de cine de todos los países de América Latina.
- 5- No hay limitación en cuanto a la cantidad de trabajos a presentar por participante. Podrán presentar realizaciones colectivas.
- 6- Todos los trabajos que se presenten deberán haberse realizado con posterioridad al 1º de enero de 2011.
- 7- Podrán participar cortometrajes que hayan sido presentados en otros concursos, festivales y/o muestras; como así también aquellas producciones que no tengan presentación previa.
- 8- Cada categoría contará con un jurado integrado por un total de 3 (tres) miembros designados para tal fin por las autoridades del Festival, con destacada trayectoria en el área.
- 9- La recepción de los cortometrajes se extiende entre 1 de febrero y 15 de Abril de 2013, fecha de cierre de esta convocatoria.

10-El dictamen del Jurado será inapelable. Podrá asignar las menciones de honor que considere pertinente y podrá declarar desierto el premio de la categoría.

11- Inscripción al festival:

- La pre-inscripción se debe realizar de manera on-line:
<http://www.festivalrec.com.ar/>
- Llenar el formulario que se encuentra en la pagina web:
<http://www.festivalrec.com.ar/blog#!founders/cnyl>
- Luego ingresar a: <https://www.wetransfer.com/>

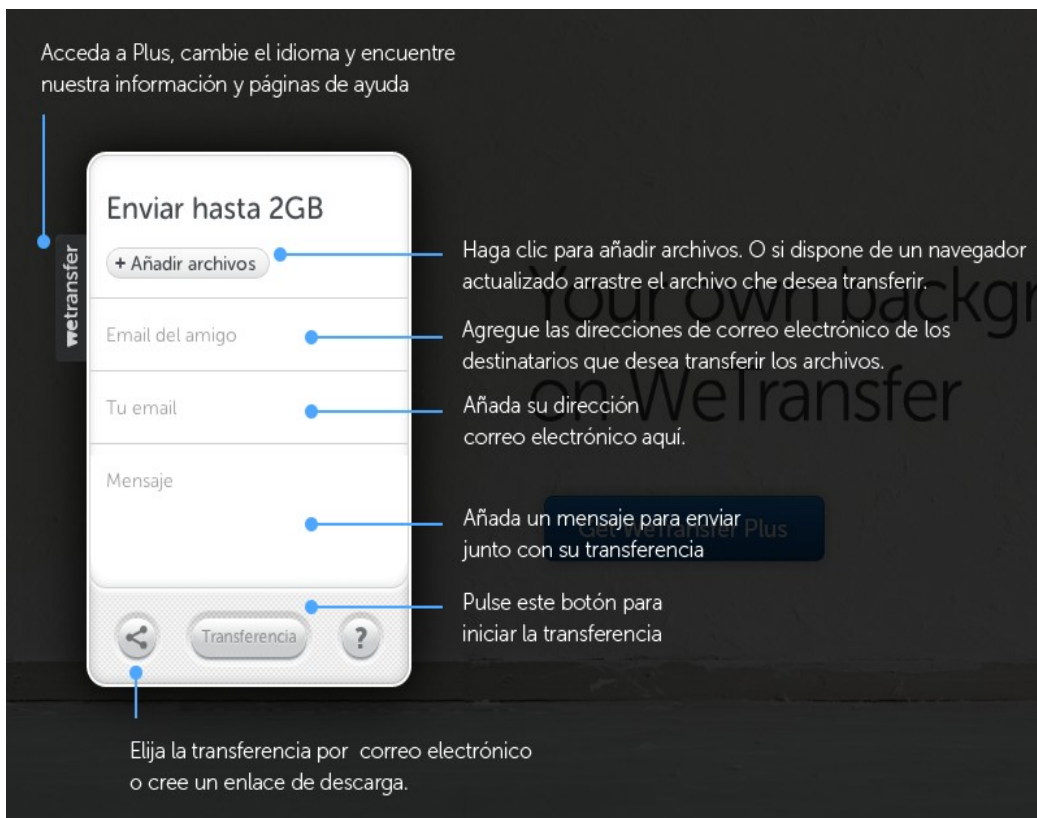

- En la solapa “E-mail del amigo” colocar: inscripcionesrec2013@gmail.com
- Aclarar el nombre del trabajo en el mensaje así como también en el nombre del archivo Ej: "titulo_de_la_obra.mov"

- Los soportes admitidos para la pre-selección son:

video/avi .avi*

video/mpeg .mpeg-2

video/mpeg .mpeg-4

video/mpeg .m1v

video/mpeg .m2v

video/quicktime .mov*

video/quicktime .mp4*

* Soportando hd/sd, con un peso menor a 2gb (para la pre-selección)

- Enviar adjunto al archivo de video 2(dos) fotos o frames del cortometraje en formato jpeg, de 300dpi mínimos de calidad.
- Ya completada la interfaz hacer click en Transferencia. We Transfer enviará un e-mail cuando el material haya sido recibido.

Nota: Para consultas enviar un e-mail a inscripcionesrec2013@gmail.com colocando en el asunto CONSULTA.

Video tutorial:

<http://internet-y-ordenadores.practicopedia.lainformacion.com/correo-electronico/como-enviar-archivos-de-gran-tamano-por-we-transfer-15262/>

<http://vimeo.com/57696734/>

CONDICIONES TÉCNICAS para las proyecciones: una vez seleccionados los trabajos para la Competencia, se solicitará el envío del material en soporte blue-ray/dvd de datos sin compresión en los formatos antes mencionados. Lo cual no será excluyente, quedando a responsabilidad del inscripto la calidad de proyección de la obra y los errores nativos que devengan en la lectura del soporte.

- 12- Los seleccionados presentarán su trabajo en un sobre manila oficio con el nombre del Festival, título del cortometraje, y el nombre del realizador/es. Este sobre deberá incluir:

- 1 copia del trabajo, guardada en estuche de plástico, identificado (copia y estuche) con el nombre del realizador/es, el título del cortometraje, su duración, categoría y el año de realización.
- Copia impresa de la Ficha de Inscripción. Para ello deberán completar el formulario correspondiente, publicado en las fechas de inscripción. Adjuntando biofilmografía y estudios del inscripto.
- Los trabajos podrán entregarse personalmente en la Secretaría de Asuntos Estudiantiles de la Facultad de Bellas Artes – UNLP- (Sede Central), Diagonal 78 N° 680, CP 1900, La Plata, Prov. de Buenos Aires, de lunes a viernes de 9 a 18 hs; o ser enviados por correo postal a la misma dirección.

13-Las copias de los trabajos no serán devueltas: una vez sustanciada la Convocatoria, los cortometrajes premiados y no premiados pasarán a integrar el acervo de la Videoteca del Departamento de Artes Audiovisuales (FBA-UNLP) y podrán ser utilizados como difusión académica y sin fines de lucro.

14-Los participantes autorizan a las autoridades del Festival a difundir las obras que participen del mismo según su criterio y de acuerdo a las necesidades de promoción y difusión. Cada participante se responsabiliza por la veracidad de los datos como por la autoría del audiovisual, así como de los permisos correspondientes respecto de los derechos autorales y de reproducción de obras de terceros incluidos de cualquier manera en la pieza presentada. Ante cualquier reclamo que surgiera al respecto la Facultad de Bellas Artes (UNLP) y el Teatro Argentino de La Plata quedan excluidos de cualquier responsabilidad legal, correspondiendo a cada participante afrontar la misma a título personal.

15-La participación en esta Convocatoria implica el conocimiento y la aceptación del presente reglamento. En la eventualidad de que surja cualquier diferencia que hubiera que dirimir por vía judicial, las partes se someten a la jurisdicción de los Tribunales Federales de la ciudad de La Plata, con renuncia expresa a cualquier otro fuero o jurisdicción.

16-La información sobre los ganadores elegidos por el Jurado de cada categoría, así como la fecha de la ceremonia de premiación serán anunciados en www.festivalrec.com.ar

Para información adicional dirigirse a:

info@festivalrec.com.ar

0221 453 0320