La Winter
Agentur

## Pia Klausch

Jahrgang: 1986

Wohnsitz: Berlin

Größe: 170 cm

Augenfarbe: braun

Haarfarbe: braun

Muttersprache: Deutsch

Sprachen: Englisch (fließend)
Französisch (basis)

Dialekt: Berlinerisch

Fähigkeiten: Musical Dance,
Contemporary Dance,
Jazz, Ballet,
Klavier (gut)
Reiten - Dressur & Springen

Stimmlage: Mezzosopran

Führerschein: Klasse B

Wohnmöglichkeiten: Hamburg,
Stockholm,
New York

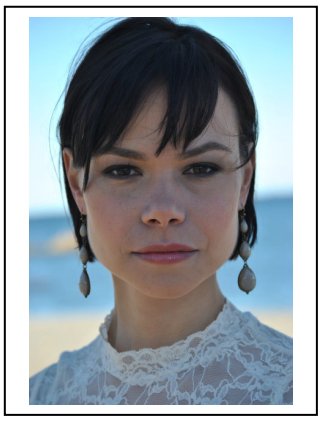

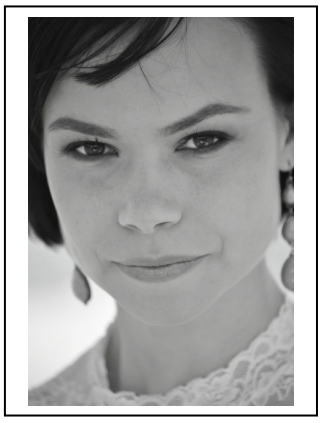

## Film und Fernsehen

2012 **Bosch**
Informationsfilm, Regie: Martin Briegel, Rolle: Frau

**Car2go**
Image Regie: Michael Giehmann, Rolle: Freundin

2009 **Macht Das Vierte**
Kurzfilm, Regie: Guntmar Lasnig, Rolle: Frau Merkel

2008 **Zwiebelzeit**
Kurzfilm Regie: Till Beckert, Rolle: Studentin

## Theater

2013 **Cabaret**
Aldiana Alcaidesa, Spanien, Regie: Norbert Skowronek, Rolle: Sally Bowles

**1x für 2**
Aldiana Alcaidesa, Spanien, Regie: Cyrus David, Rolle: Katja

**Galashows**
Aldiana Alcaidesa, Spanien, Regie: Diverse, Rolle: Solistin in Tanz & Gesang
Dancecaptain

**Der Sturm Theater**
Theater Reißverschluss im Theaterforum Kreuzberg, Regie: Joachim Stargard
Rolle: Miranda

2013 **Galashows & Entertainment**
Aldiana Alcaidesa Clubhotel Andalusien, Rolle: Solistin, Dancecaptain

2012 **Schneewittchen – das hitreißende Musical**
Winterhuder Fährhaus, Hamburg, Regie: C. Berg, Rolle: Schneewittchen

2011 **Pinocchio**
Komödie am Kurfürstendamm, , Regie: C. Berg , Rolle: Fee Antonella und Grille Paolo

2010 **Tailgate Performances**
Ensemble Penn State University, Regie: Cary Lipkin, Rolle: Ensemble

**Showcase Stage School Hamburg**
Solistin in Tanz und Gesang, Ensemble Kampnagel, Regie: Steve Ray
Rolle: Solistin in Tanz und Gesang, Ensemble

2010 - 2009 **Monday Night Showcases**
Stage School Hamburg, Altonaer Theater, Solistin in Tanz und Gesang, Regie: Kim Moke
Rolle: Solistin in Tanz und Gesang

2009 **AUDI A5 Cabriolet**
Präsentation, Cruise Center Hamburg, Rolle: Tänzerin

2008 **Ehrung des Hamburger Abendblatts**
Hamburger Rathaus, Regie: Mecki Fiedler, Rolle: Tänzerin

2005 **Etcetera Festival**
Niederlande, Rolle: Tänzerin

## Ausbildung

| | |
|---|---|
| 2012 | Sprecherseminar: Mikrofon- und Synchronsprechen,<br>Englisch für Schauspieler, Coaching Company Berlin |
| 2012 | Camera Acting Workshop<br>Coaching Company, Regie: Regina Kött |
| 2011 | Gesangsunterricht bei Roberta Cunningham |
| | Musicalkurs bei Craig Simmons |
| | Improvisation bei Gorillas, Berlin |
| 2010 | Pennsylvania State University<br>Musical Theatre Performance |
| | Gesang: Dr. Beverly Patton<br>Raymond Sage, Tanz: Spence Ford Schauspiel: Jane Ridley |
| 2010 | Movement Technik für Gesang und Schauspiel<br>bei Dr. Michael Ellison |
| 2010<br>-<br>2007 | Diplom-Bühnendarstellerin<br>Stage School Hamburg |
| 2009 | Filmacting Kurs bei Thorsten Wien |
| | Hansafilm Workshop 'Synchronsprechen' bei Monty Arnold |
| | Masterclass 'Liedinterpretation' bei Cary Lipkin<br>(Penn State University) |
| 2007<br>-<br>2006 | Schauspielschule Charlottenburg Berlin |

**La Winter Agentur**

Janina Witthuhn
Residenz: Mahlsdorferstrasse 22, D-12555 Berlin
Telefonapparat: 030 74 77 24 17
Mobiler Apparat: 0152 28 71 32 20
www.la-winter.de info@la-winter.de