音楽医科学研究センター
キックオフシンポジウム

DEC
20, 2015
SUN

2015年12月20日（日）

場所：上智大学 四ツ谷キャンパス 10号館講堂

「音楽家のためのサイエンス」

前半：講演（13:00-14:20）

♪ 開会のご挨拶

♪「本センター設立の趣旨」
古屋晋一（上智大学）

♪「学んで変わる脳」
花川隆（国立精神・神経医療研究センター）

♪「音楽家のジストニアと脳」
北住保里（千葉大学）
上原一将（国立精神・神経医療研究センター）

♪「音大生の脳： 演奏に必要な皮質・線条体ネットワーク」
田中昌司（上智大学）

☆★☆★☆～休憩～☆★☆★☆

後半：コンサート（14:30-15:30）

♪ ピアノデュオ: 佐藤圭奈（Pf），尾崎有飛（Pf）

♪ チェロ独奏: 長明康郎（Vc），古屋絵理（Pf）

♪ 閉会の言葉
播本枝未子(東京音楽大学)

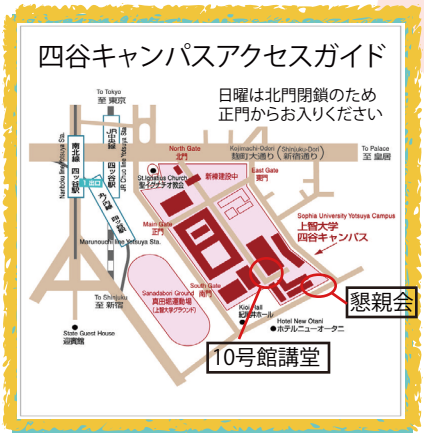

協賛
一般財団法人ヤマハ音楽振興会
株式会社ヤマハミュージックリテイリング銀座店

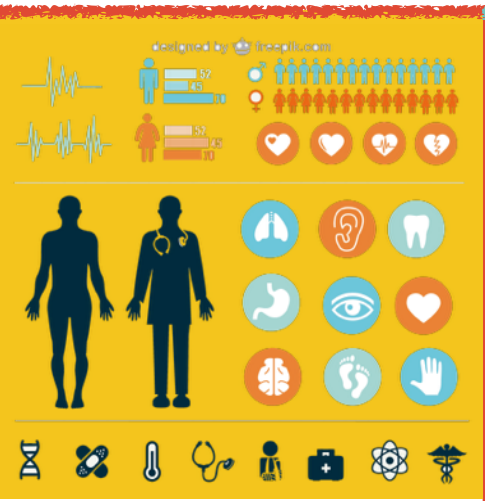

懇親会

紀尾井坂ビル5階会議室1
(紀-501)
16:00-17:00
1,500 円

連絡先：音楽医科学研究センター
medlabsophia@gmail.com
neuropiano.wix.com/music