

CaliDA
todos

Calid

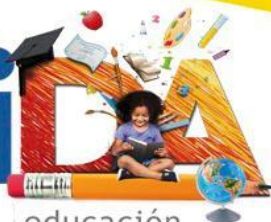

educación
para todos

Alcaldía de Santiago de Cali

SECRETARÍA DE EDUCACIÓN MUNICIPAL

Subsecretaría de Desarrollo Pedagógico

Fortalecimiento de la calidad

Programa de ampliación de

cobertura contratada

Año 2014

Colegios que NO cumplieron con los estándares de calidad...año anterior 2013

Nombre del establecimiento educativo	Comuna
COLEGIO ALIANZA CRISTIANA	3
COLEGIO SAN PABLO APOSTOL	6
LICEO MODERNO LOS ROBLES	13
LICEO LAS CUMBRES	13
CENTRO EDUCATIVO INSTITUTO LOPEZ	13
INSTITUTO FORMANDO TRIUNFADORES	14
COLEGIO DISTRITAL SAN JOSÉ	14
LICEO SAN MIGUEL	14
COLEGIO MORICHAL DEL SABER	15
COLEGIO TÉCNICO COMERCIAL LUCES DEL SABER	15
COLEGIO REPÚBLICA DEL SALVADOR	16
CENTRO DOCENTE OSCAR ARIAS	21
LICEO INFANTIL TRIUNFADORES	21

ESTABLECIMIENTOS EDUCATIVOS EN RÉGIMEN CONTROLADO

NOMBRE DEL ESTABLECIMIENTO EDUCATIVO	COMUNA
LICEO SAN FRANCISCO	1
COLEGIO SIMÓN RODRIGUEZ	3
COLEGIO TÉCNICO SAN SEBASTIAN N° 2	5
LICEO MAYOR NUESTRA SEÑORA DE GUADALUPE	6
LICEO APOSENTO ALTO	7
LICEO MODERNO CIUDAD DE CALI	7
CORPORACIÓN EDUCATIVA ADVENTISTA C.E.A.	7
COLEGIO TÉCNICO SAN SEBASTIAN	8
COLEGIO DISTRITAL DEL VALLE (CODIVAL)	13
CORP.EDU.EL SEÑOR DE LOS MILAGROS-VERGEL ALTO	13
COLEGIO NUEVO SIGLO	14
COLEGIO CRISTIANO ESTRELLA DE DAVID	14
LICEO MANUELA BELTRÁN N° 1	14
LICEO ANYELA MARÍA	14
COLEGIO ANDRÉS BELLO	14
INSTITUTO EDUCATIVO ALFA	15
COLEGIO ACADÉMICO LA UNIÓN LTDA.	16
LICEO COMERCIAL NUEVO MUNDO	16
INSTITUTO PABLO VI	16
COLEGIO INTERNADO SAN ANTONIO	18
COLEGIO ADVENTISTA EL CORTIJO	20
BRIGADA SOCIAL GELVER	13

ESTABLECIMIENTOS EDUCATIVOS UBICADOS EN COMUNAS NO DEFICITARIAS

NOMBRE DEL ESTABLECIMIENTO EDUCATIVO	COMUNA
COLEGIO SIMÓN RODRIGUEZ	3
CENTRO EDUCATIVO SEBASTIAN DE BELALCAZAR	4
COLEGIO MIGUEL ANGEL BUONARROTI	4
COLEGIO LA PIEDAD	5
COLEGIO TÉCNICO SAN SEBASTIAN N° 2	5
COLEGIO SANTA JUANA DE ARCO- LÓPEZ	7
CORPORACIÓN EDUCATIVA ADVENTISTA	7
CENTRO EDUCATIVO IDEAL	8
COLEGIO TÉCNICO SAN SEBASTIAN	8
COLEGIO FE Y ALEGRÍA MADRE ALBERTA	11
COLEGIO DIVINA ENSEÑANZA	12
COLEGIO JUAN JACOBO ROUSSEAU	16
COLEGIO RAMON FRANKY GALVIS	16
COLEGIO SAN PABLO APOSTOL	16
COLEGIO TOMAS VASCONI	16

.....EL DECÁLOGO DE LA CALIDAD...

- INSTITUCIONES Y ESTABLECIMIENTOS EDUCATIVOS QUE:
- 1.-SEAN SEGUROS Y SALUDABLES.
- 2.-SEAN AMABLES PARA LA CONVIVENCIA.
- 3.-SEAN EFICIENTES Y EXITOSAS EN LOS LOGROS ACADÉMICOS
- 4.-SEAN INTERACTIVOS EN EL USO DE LOS MEDIOS Y LA TECNOLOGÍA.
- 5.-SEAN INCLUYENTES.
- 6.-QUE PROMUEVAN EL BILINGÜISMO.
- 7.-QUE FAVOREZCAN EL EMPRENDIMIENTO.
- 8.-QUE TRABAJEN POR LA PRIMERA INFANCIA.
- 9.-QUE IMPULSEN EL DEPORTE, LA CULTURA Y LA RECREACIÓN.
- 10.-QUE FOMENTEN LA INNOVACIÓN Y LA TECNOLOGÍA.

Componentes de Evaluación

EVALUACIÓN		Puntaje
1. EXPERIENCIA		
1.1 Experiencia general del establecimiento educativo		10
1.2. Experiencia específica del establecimiento educativo		10
1.3. Haber ejecutado programas de apoyo a la gestión educativa en establecimientos de educación formal.		5
1.4. Haber realizado programas de formación o capacitación de docentes en educación formal (preescolar, básica y media).		5
2. IDONEIDAD		
2.1. Resultados de Pruebas SABER - ICFES		30
2.2. Propuesta Pedagógica	Diseño pedagógico (curricular)	5
	Prácticas pedagógicas	4
	Gestión de aula	3
	Seguimiento académico	3
3, Infraestructura	Áreas de las Aulas de la Planta Física	4
	Comodidad Visual de las Aula	2
	Comodidad Térmica de las Aulas	3
	Otras Variables de las Aulas (Puertas, Etc.)	2
	Aparatos Sanitarios	5
	Áreas Generales de la Planta Física	5
	Planes de Seguridad Escolar	4
TOTAL		100

LA RUTA PARA EL MEJORAMIENTO CONTINUO

- **1° EL COMITÉ DE CALIDAD:** Para que los esfuerzos de las personas involucradas en la elaboración y ejecución del plan de mejoramiento sean fructíferos y lleven a los resultados esperados es fundamental garantizar la participación de los representantes de la comunidad educativa y propiciar que todos participen del proceso y sepan a dónde se quiere llegar compartiendo los propósitos y la visión formulada colectivamente.
- **2° LA AUTOEVALUACIÓN INSTITUCIONAL:** Cada año, cada establecimiento educativo debe adelantar el ejercicio de recopilar, sistematizar, analizar y valorar la información relativa al desarrollo de sus acciones y los resultados de sus procesos en cada una de las cuatro áreas de gestión de su PEI y con ello elabora el balance de sus fortalezas y oportunidades de mejoramiento.
- **3° EL PLAN DE MEJORAMIENTO INSTITUCIONAL:** Es EL conjunto de medidas establecidas por el rector o director y su equipo de gestión de la calidad para producir, en un período determinado, cambios significativos en los objetivos estratégicos del establecimiento educativo.
- **4° APLICACIÓN DEL 20% DE LOS RECURSOS DE LA CANASTA PARA LA CALIDAD.**

.- LAS VISITAS DE APOYO A LA SUPERVISIÓN...

- Para lograr el cumplimiento de los Pactos desde la Subsecretaría de desarrollo pedagógico se ha venido adelantando un plan de acción, de apoyo y acompañamiento para el desarrollo de la autoevaluación y los planes de mejoramiento de los establecimientos educativos del banco de oferentes 2013 y también se adelantaron 188 visitas pedagógicas (de 192 contratados) de apoyo a la supervisión que permiten visualizar los avances que se vienen dando en los establecimientos privados que contrataron para ampliación de cobertura en cumplimiento de dichos Pactos.

Instrumentos para el seguimiento.....

- Ver....pautas.... Y leer observaciones....

ESTABLECIMIENTOS EDUCATIVOS CON SEGUIMIENTO AL MEJORAMIENTO:

- Con base en los resultados de las visitas pedagógicas practicadas en el año anterior, los establecimientos educativos que se relacionan a continuación, serán objeto de acompañamiento, seguimiento y asistencia técnica por parte de la Secretaría de Educación Municipal para el mejoramiento en calidad y asumirán compromiso de mejora continua en el momento de la firma del contrato de la prestación del servicio, para este año 2014. Tales establecimientos son:

- | | | | |
|---|---------------------------------|----------|-------|
| • | -Centro docente Esteban Pernet. | Puntaje: | 65.08 |
| • | -Colegio Fray Luis Ferrer | Puntaje: | 66.83 |
| • | -Colegio Mixto Canaán | Puntaje: | 66.54 |
| • | -Instituto Juan Manuel | Puntaje: | 59.50 |
| • | -Instituto Moderno. | Puntaje: | 59:13 |

ESTABLECIMIENTOS EDUCATIVOS CON OBSERVACIONES POR VISITAS PEDAGÓGICAS: Son 20

- 1.-Centro de Formación y capacitación Ignacio Solís- Asociación Educativa Isaac Newton
- 2.-Colegio Mayor Santiago de Cali-Guayacanes. Fundación educativa Santa Isabel de Hungría.
- 3.-Colegio Microempresarial José Pardo López. Fundación Luis Hernando Rojas Valdés.
- 4.-Centro Docente Esteban Pernet. Fundación Centro Docente Esteban Pernet.
- 5.-Colegio Mixto Canaán. Asociación Nazareno.
- 6.-Liceo Moderno Los Robles. Liceo Moderno Los Robles.
- 7.-Instituto de Educación Técnica ICET. Fundación etnoeducativa y cultural Ángeles de Dios.
- 8.-Centro educativo Central Madrid. Fundación educativa Central Madrid.
- 9.-Colegio Las Palmas. Fundación de gestión social educativa Nuestra Sra. de la Providencia.
- 10.-Instituto Juan Manuel. Fundación Educativa Marlen Moreno.

Vienen establecimientos educativos con observaciones...

- 11.-Colegio Santa Isabel de Hungría sede Calimío Norte. F. Ed. Santa Isabel de Hungría.
- 12.-Liceo Anderson Echeverry. Fundación educativa Colegio San Agustín.
- 13.-Colegio Fray Luis Ferrer. Asociación de colegios privados del norte.
- 14.-Colegio Cesar Conto. Sede Petecuy. Asociación Cesar Conto.
- 15.-Colegio Santa Cruz. Fundación educativa Orden y Libertad.
- 16.-Centro educacional Cristiano Sion. F.Rey de Reyes para el bien de la familia.
- 17.-Colegio La Piedad. F.Rey de Reyes para el bien de la familia.
- 18.-Instituto Comercial Arquidiocesano. . F. Ed. Santa Isabel de Hungría.
- 19.-Liceo Superior del Valle N° 3. Asociación Colegios privados del Norte.
- 20.-Colegio La Milagrosa. Asociación Colegios privados del Norte.

Análisis comparativo pruebas SABER privados Cobertura

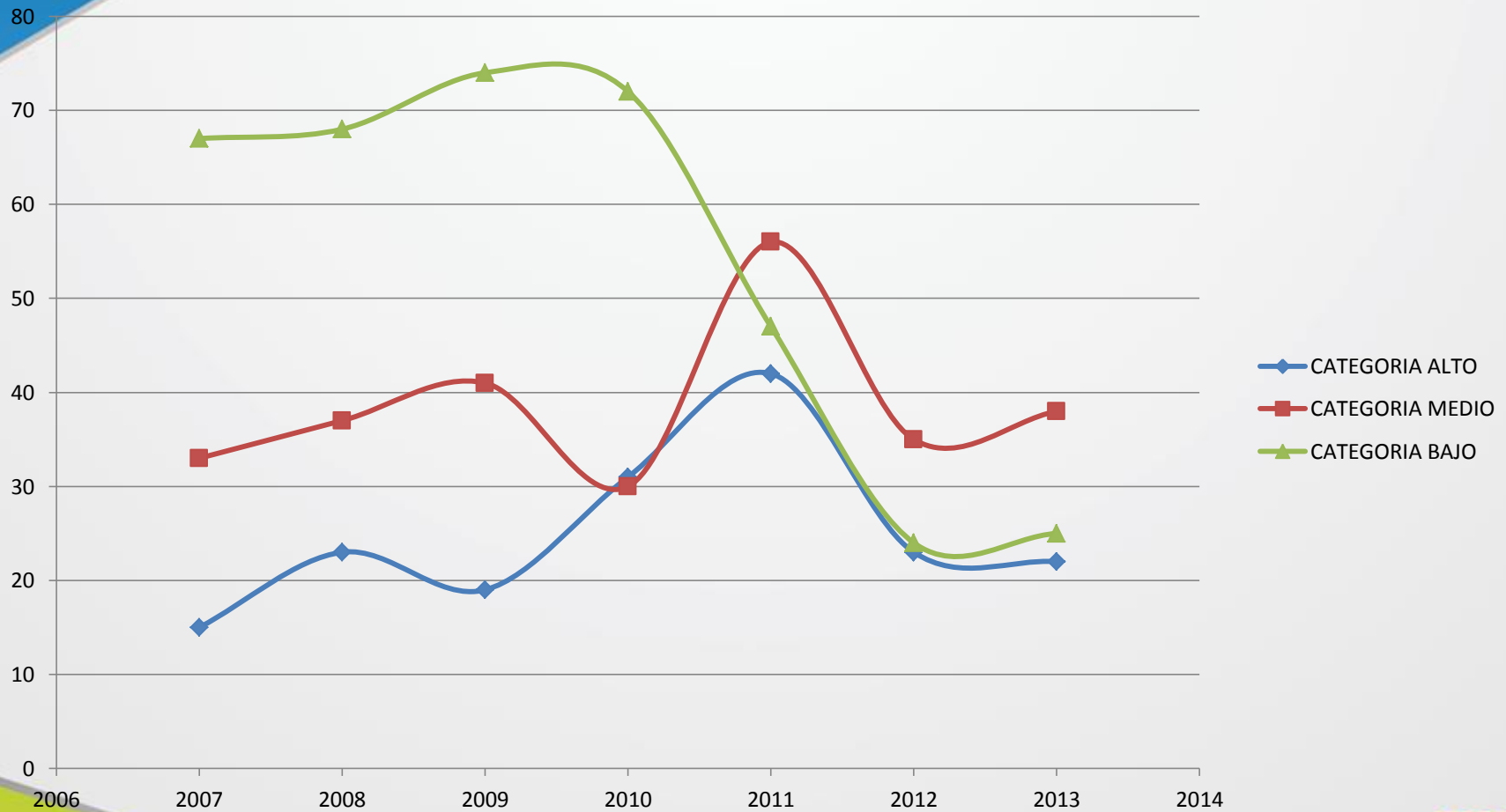

.-Cuadro de resultados....comparativos...pruebas SABER oficiales

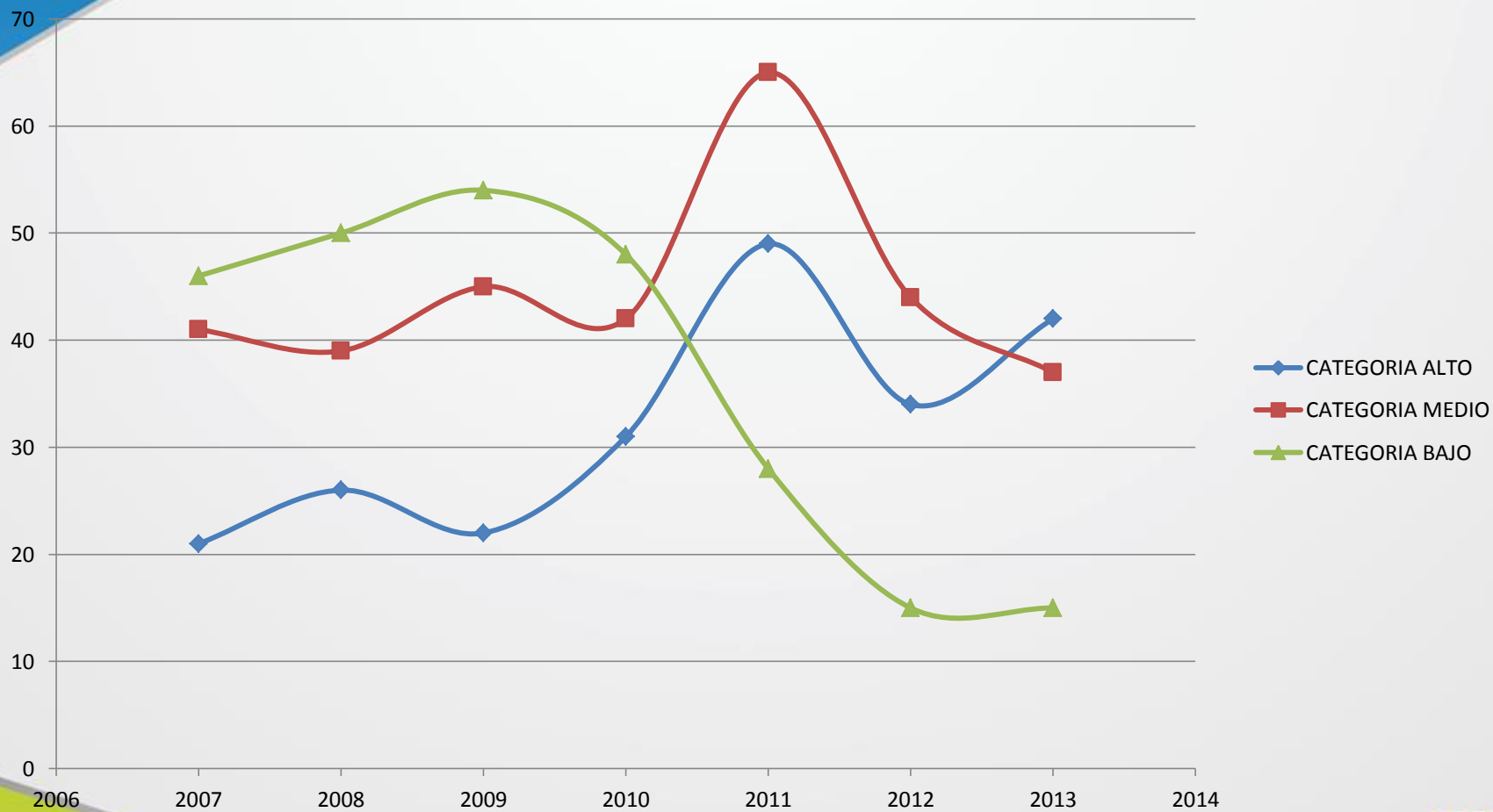

NUMERO DE SEDES SEGÚN NIVEL PARA EL SECTOR OFICIAL					
	2007	2008	2009	2010	2011
CATEGORIA ALTO	21	26	22	31	49
CATEGORIA MEDIO	41	39	45	42	65
CATEGORIA BAJO	46	50	54	48	28
TOTAL	108	115	121	121	142

NUMERO DE SEDES SEGÚN NIVEL PARA EL SECTOR CONTRATADO					
	2007	2008	2009	2010	2011
CATEGORIA ALTO	15	23	19	31	42
CATEGORIA MEDIO	33	37	41	30	56
CATEGORIA BAJO	67	68	74	72	47
TOTAL	115	128	134	133	145

Estrategias de evaluación para movilizar el mejoramiento de la calidad educativa.

- Aplicación de la norma y de los requisitos para la contratación.
- Actualización banco de oferentes.
- Estudio previo de demanda de cupos y oferta institucional.
- Análisis de resultados de pruebas externas.
- Visitas de acompañamiento y asesoría.
- Visitas de supervisión y vigilancia.
- Estudio para aprobación de nuevas licencias.
- Los Pactos por la calidad.
- Eventos académicos .
- Programas y proyectos para el fortalecimiento de la calidad.
(Programa de primera infancia, Proyecto TITA, proyecto de bilingüismo, programa J.E.C., programa de convivencia).

Estrategias para el mejoramiento de la calidad educativa

- **FORTALECER PROYECTOS ESTRATEGICOS**
- **TIT@ JEC, BILINGUISMO, CONVIVENCIA, PRIMERA INFANCIA , RLT, PTA,**
- **FORMACION Y ACTUALIZACIÓN DOCENTE**
- **ARTICULACIÓN DE LA EDUCACIÓN MEDIA CON LA EDUCACIÓN SUPERIOR (Pedagogía x proyectos)**
- **RUTA DE MEJORAMIENTO**
- **ALIANZAS PUBLICO - PRIVADAS**
- **MOVILIZACIÓN DE LA COMUNIDAD EDUCATIVA**

Qué tanto se ha avanzado en la contratación de interventoría externa especializada para conocer el número de estudiantes que están en el sistema o por fuera de él?,

- La Secretaría de Educación - Subsecretaría de Desarrollo Pedagógico culminó ya el proceso de contratación con los establecimientos educativos del Banco de Oferentes, dentro del programa de ampliación de cobertura educativa; (94 contratos 200 e.e.) se ha procedido a adelantar los procedimientos que establece la ley 80 de 1993, ley 1150 de 2007, decreto reglamentario 1510 de 2013, para el correspondiente concurso de méritos tendiente a contratar la interventoría a dicha contratación, teniéndose dentro de una de las obligaciones de la interventoría, la validación de los estudiantes beneficiarios del Programa.

Viene...proceso de contratación supervisión...

- En la actualidad el proceso se encuentra **en período de respuesta a observaciones al proyecto de pliego de condiciones**, para lo cual se está **revisando cada uno de los planteamientos a fin de estructurar el proceso de acuerdo con las necesidades de la entidad.**
- Es conveniente aclarar a la mesa de trabajo de la Comisión Vallecaucana por la Educación, que el alcance de toda interventoría es verificar con exclusividad el cumplimiento de contratos, por lo que para el caso que concierne a la interventoría a la contratación de cobertura, se circunscribe principalmente a la verificación del cumplimiento de las obligaciones contenidas en los contratos suscritos por la Secretaría de Educación Municipal y los establecimientos educativos dentro del programa de ampliación de cobertura educativa.

Datos de matrícula...

Según el corte a enero 24/14, de los e.e. contratados
son 95.445 estudiantes

Según último reporte a febrero 28 /14 de las i.e.o.
son: **178.797** estudiantes, así:

166.876 de transición a grado 11° y
11.921 adultos (ciclos).